

Aménagements de la nouvelle Direction régionale "Le Lac"
France Travail Nouvelle-Aquitaine

France Travail Bordeaux - R+4

25 Rue du Cardinal Richaud 33000 Bordeaux

SOMMAIRE

- .1 Plan existant
- .2 Plan projet
- .3 Plan cloisonnement
- .4 Plan plafonds
- .5 Plan menuiserie intérieure
- .6 Plan agencement
- .7 Plan revêtements muraux
- .8 Plan revêtements de sols
- .9 Plan acoustique
- .10 Agencement : 1 - Tisanerie
- .11 Agencement : 2 - Banque d'accueil
- .12 Agencement : 3 - Banquette accueil
- .13 Agencement : 4 - Banquette coworking
- .14 Agencement : 5 - Tisanerie
- .15 Agencement : 6 - Pergola
- .16 Agencement : 7 - Logo mur végétal
- .17 Agencement : 8 - Tablette haute
- .18 Agencement : 9 - Tablette haute cursive
- .19 Agencement : 10 - Matériauthèque
- .20 Agencement : 11 - Bureau sur mesure
- .21 Agencement - Clausttras
- .22 Elévation - Murs mobiles

B
27/10/2025

DCE Lots architecturaux

MAÎTRE D'OUVRAGE

France Travail
87 Rue Nuyens 33056 Bordeaux Cedex

Interlocuteur :
Thierry Robert
E: Thierry.robert@francetravail.fr



MAÎTRE D'OEUVRE

ame architecture
39 Avenue Pierre 1er de Serbie
75008 Paris
www.ame-architecture.com

Contact projet:
Cynthia SOLER
E: c.soler@ameameame.fr

Siret : 479 077 737 00068
Affiliation Ordre des Architectes: régional 2319 / national S06262

Dessiné par
CSO

AME architecture
39 Avenue Pierre 1er de Serbie
75008 Paris
T: +33 (0)1 73 79 35 31

Date :
27/10/2025

Indice :
B

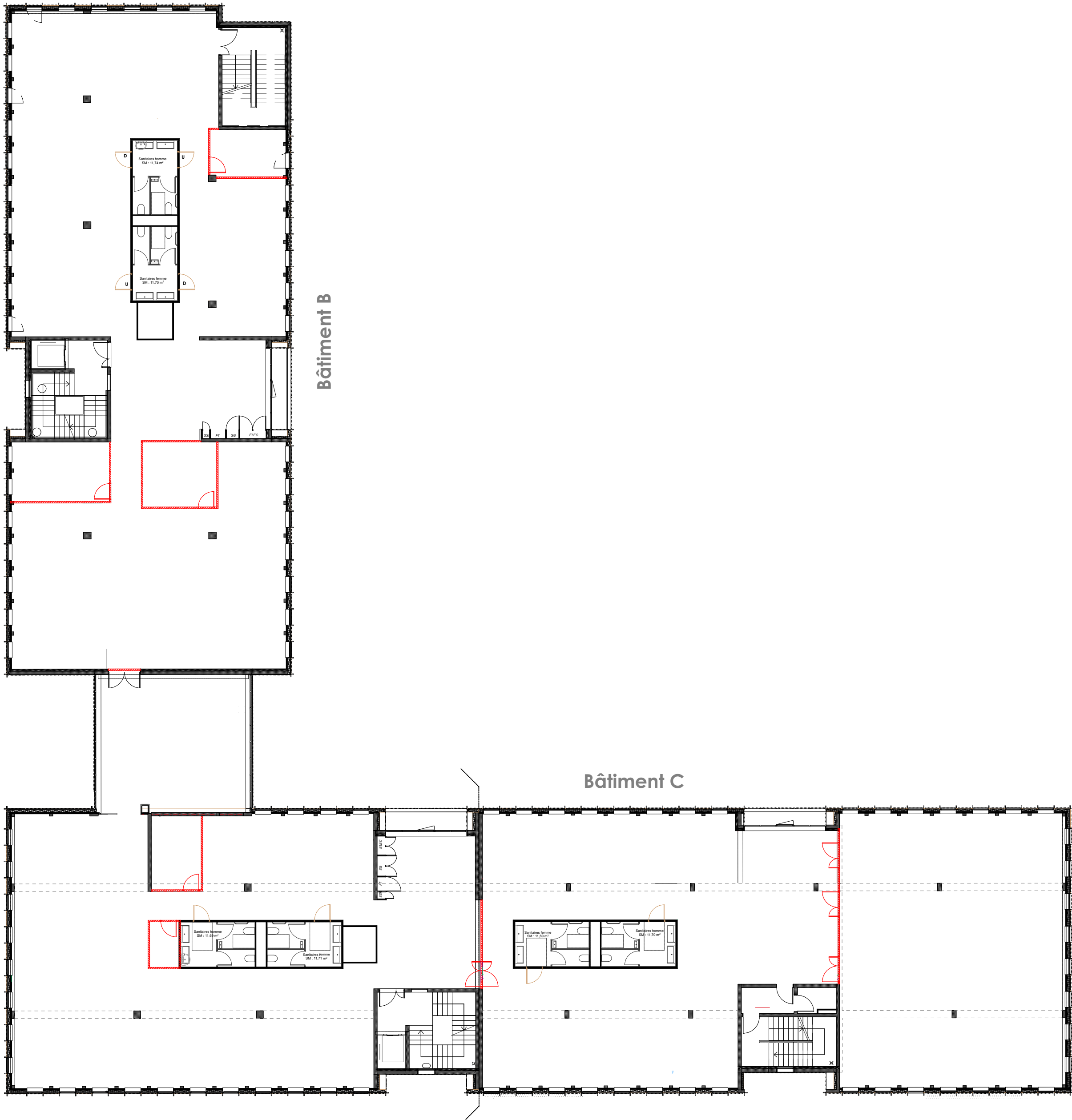

> Désenfumage

U = porte d'usage
D = porte désenfumage (pas de poignée extérieure + ferme-porte blocage 90°)

Bâtiment B
Cumul : 16,35 m^L
Cumul : 22,78 m^L

Bâtiment C
Cumul : 27,28 m^L
Cumul : 35,10 m^L

- Dégagement
- Locaux rangements / techniques
- Locaux VDI
- Tisannerie
- Espaces de travail
- Salle de réunion
- Espace collaboratif
- Espace coworking
- Accueil
- Salles plénières



ame architecture
39 Avenue Pierre 1er de Serbie
75008 Paris
T: +33 (0)1 73 79 35 31

Date :
27/10/2025

Index :
B

> Légende cloisons

Cloison placo SAA 120

Cloison placo SAA 120 en imposte

Cloison coupe-feu 1h placo (existante bailleur)

Cloison amovible pleine

Cloison amovible pleine (45 dB)

Cloison amovible vitrée toute hauteur avec pare-close (44 dB pour les locaux fermés)
PSE : Cloison amovible vitrée toute hauteur bord à bord (44 dB pour les locaux fermés)

Cloison jusque sous dalle (au droit des façades)

Potelet technique pour passage elec

Barrière acoustique en plenum

Renfort en cloison pour écrans

Mur mobile acoustique 52 db + cloison placo SAA120 en partie haute
(finition calfeutrement réseaux propre attendue) - voir planche détail

Mur mobile acoustique 52dB - avec porte intégrée (blocage 90° en cas d'incendie)
+ cloison placo SAA120 en partie haute *(finition calfeutrement réseaux propre attendue)*
- voir planche détail

PSE : Entrebailleur fenêtre



France Travail Bordeaux - R+4 - DCE Lots architecturaux
Plan plafonds R+4 - 1:200^{eme}

4

me architecture
9 Avenue Pierre 1er de Serbie
75008 Paris
T +33 (0)1 73 79 35 31

Date : 27/10/2025

Indice :

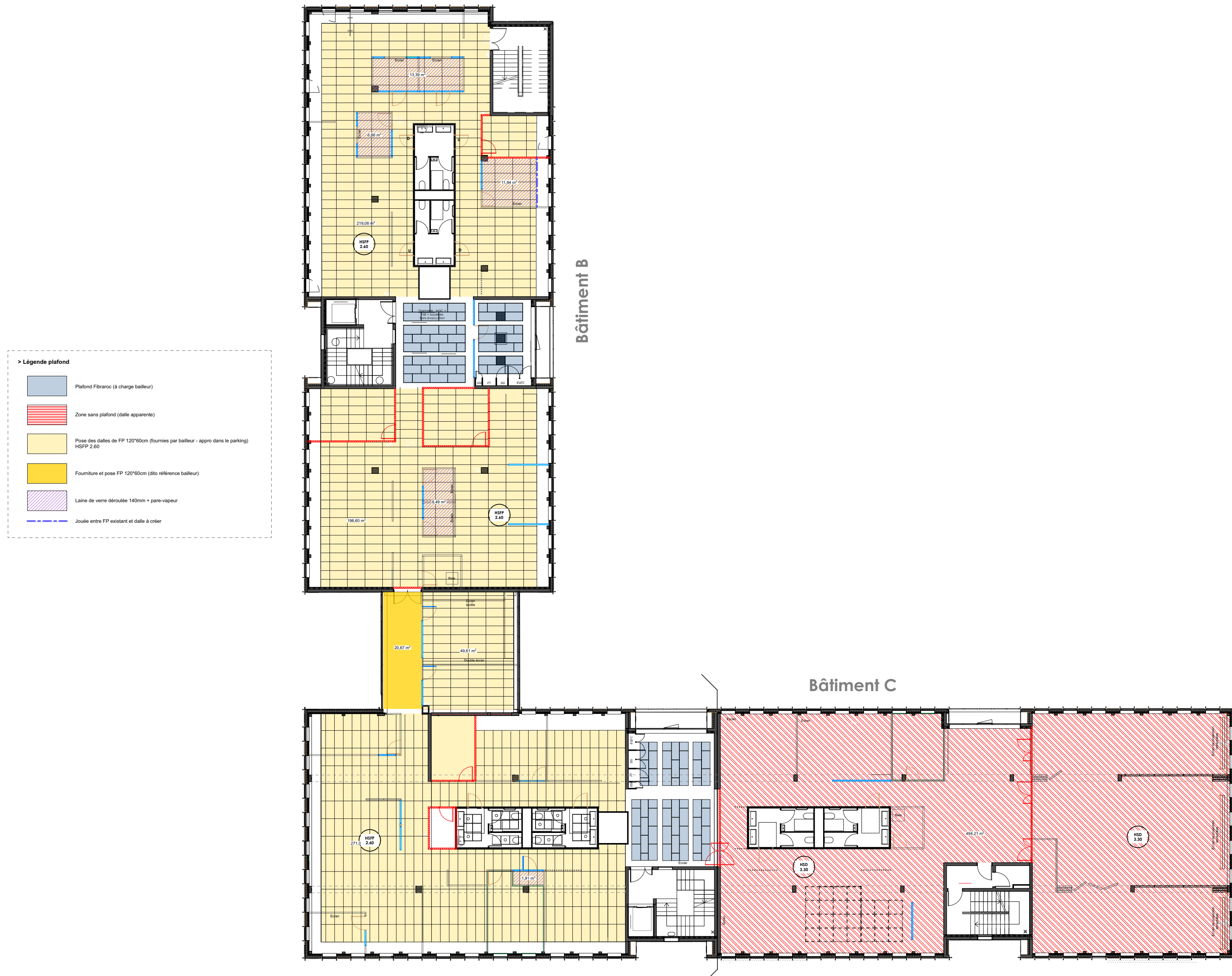

> Légende menuiserie Intérieure

Porte 93 - stratifiée (Jeld Wen) - 36 dB

- Face extérieure SAS sanitaires et vestiaires + toute autre portes : Chêne Ardian C182 ESSENCIA

- Face intérieure SAS sanitaires et vestiaires : Noyer Moka W122 ESSENCIA

Porte 93 vitrée

Plinthes bois 7cm (à charge bailleur)

Plinthes bois 7cm (à charge FT)

Goulotte (lot électricité)

> Légende accessoires

Ferme porte-porte (blocage 90°)

Stores à bandes verticales "store californien" (fenêtre ht 165cm)



France Travail Bordeaux - R+4 - DCE Lots architecturaux

Plan agencement R+4 - 1:200, 1:3, 11^{eme}

.6

ame architecture
39 Avenue Pierre 1er de Serbie
75008 Paris
T: +33 (0)1 73 79 35 31

Date :
27/10/2025
Index :
B

> Légende agencement

- Clastra bois
- Clastra bois avec végétaux stabilisés
- 1 Tisannerie
- 2 Banque d'accueil
- 3 Banquette accueil + plante stabilisée
- 4 Banquette coworking
- 5 Tisannerie
- 6 Pergola
- 7 Logo France Travail
- 8 Tablette haute stratifiée (espace de travail position haute) : profondeur 60cm, épaisseur 4cm, compris pieds thermolaqués RAL à défilir
- 9 Tablette haute stratifiée (espace de travail position haute) : profondeur 60cm, épaisseur 4cm, compris pieds thermolaqués RAL à défilir
- 10 Rangements sur mesure matériauxhèque
- 11 Bureau sur mesure Coworking
- Mur végétal stabilisé
- Jardinière végétaux stabilisés
- Plante stabilisée
- Découpe dans plateaux bureau pour incorporation lot électricité

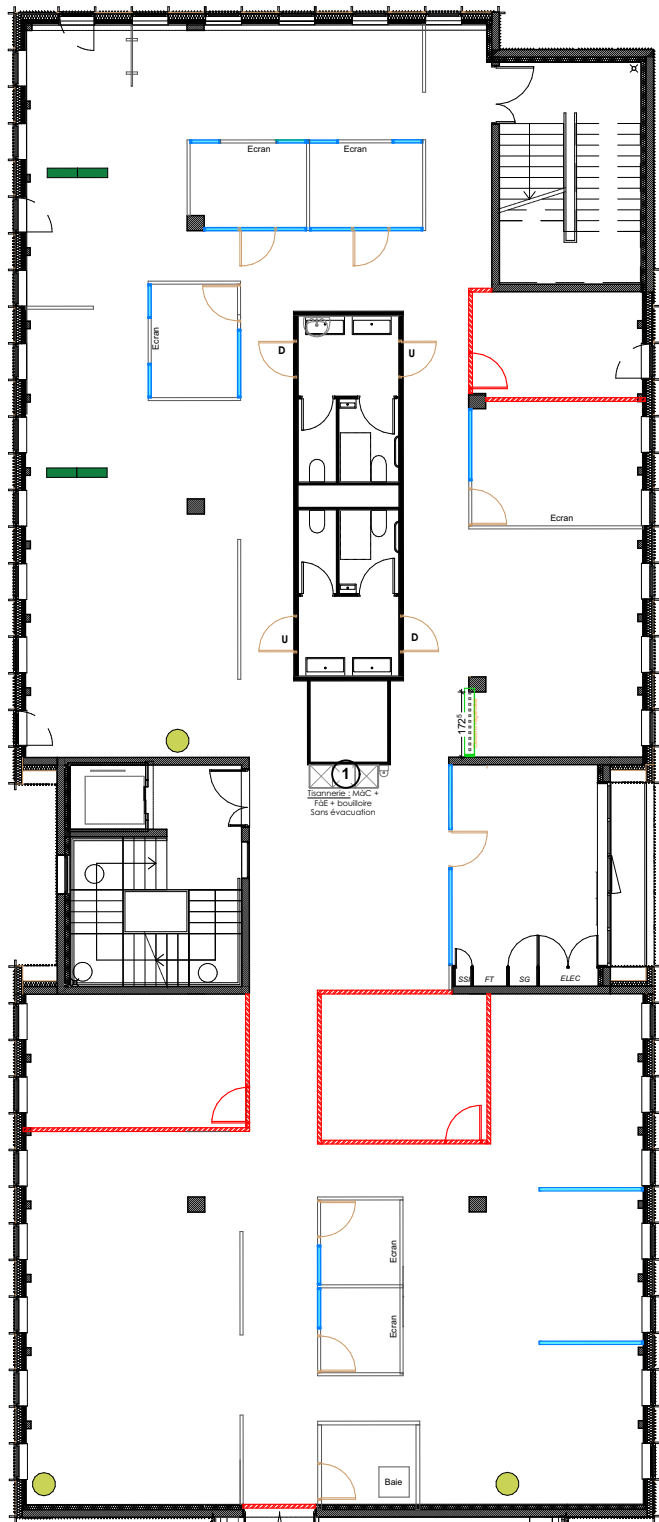

Bâtiment B



Bâtiment C

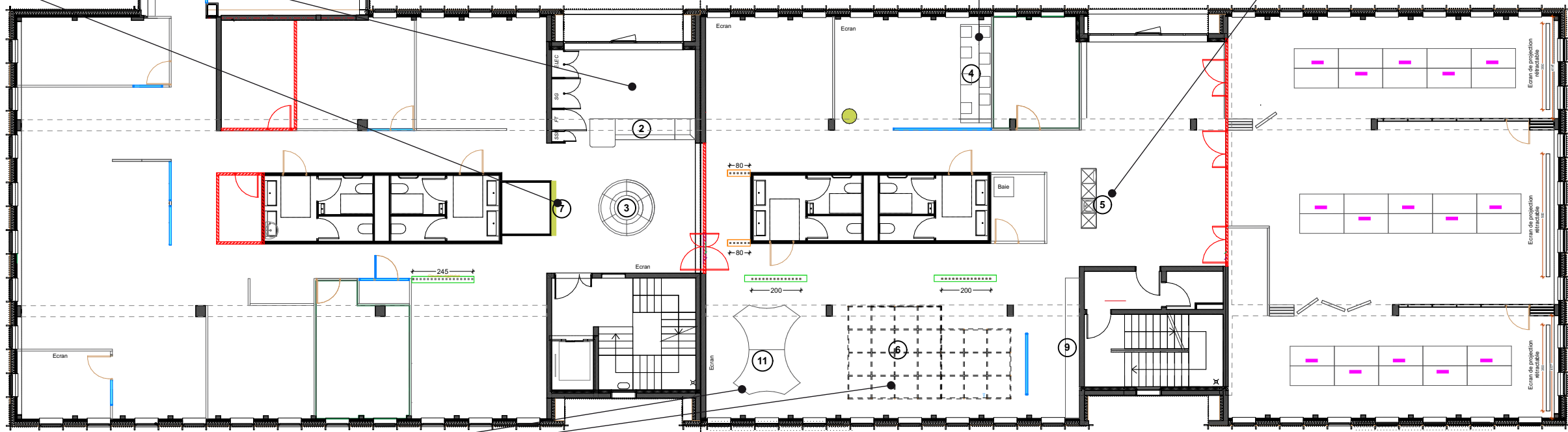

AME architecture
39 Avenue Pierre 1er de Serbie
75008 Paris
T: +33 (0)1 73 79 35 31

Date :
27/10/2025

Index :
B

> Légende revêtement muraux

Peinture (compris plinthes) - Blanc ou couleur selon les besoins du projet

Papier peint (+ plinthes à peindre)

Plinthes bois à peindre

Peinture poteaux béton salles plénières

PSE : Peinture poteau béton

> Légende signalétique

Pictogramme découpé aluminium brossé + signalétique braille



France Travail Bordeaux - R+4 - DCE Lots architecturaux

Plan revêtements de sols R+4 - 1:200, 1:2,66^{eme}

.8

ame architecture
39 Avenue Pierre 1er de Serbie
75008 Paris
T: +33 (0)1 73 79 35 31

Date :
27/10/2025
Index :
B

> Légende revêtement de sols

Revêtement LVT - Effet bois - Forbo ou équivalent

Revêtement LVT - Effet travertin - Forbo ou équivalent

Moquette - Coloris 1 - Open space - Tarkett - Essence Roots AD08 2032

Moquette - Coloris 2 - Dégagements - Tarkett - Essence Pure AD07 9526

Moquette - Coloris 3 - Espaces collaboratifs - Tarkett - Essence Pure AD07 6112

Moquette - Coloris 4 - Espaces repro - Tarkett - Essence Pure AD07 2911

Moquette - Coloris 5 - Salles plénières - Mélange de couleurs - Calepinage à proposer en EXE

Moquette - Coloris 6 - Accueil - Tarkett - Essence Roots AD08 2032

Profil de finition jonction moquette - sol souple - Type Schlüter-VINPRO-S ou équivalent

Gamme nuancier R+4 :
Coloris à confirmer en EXE

Essence Roots AD08 2032
LRV 20.2958

Essence Pure AD07 6112
LRV 21.9934

Essence Pure AD07 9526
LRV 23.3139

Essence Pure AD07 2911
LRV 10.4882

Salles plénières :

Essence Roots AD08 9961
LRV 19.8701

Essence Pure AD07 1510
LRV 26.7476

Essence Pure AD07 4422
LRV 9.7058

Essence Traces AD09 9105
Couleurs NCS S 5502-Y
LRV 15.4318

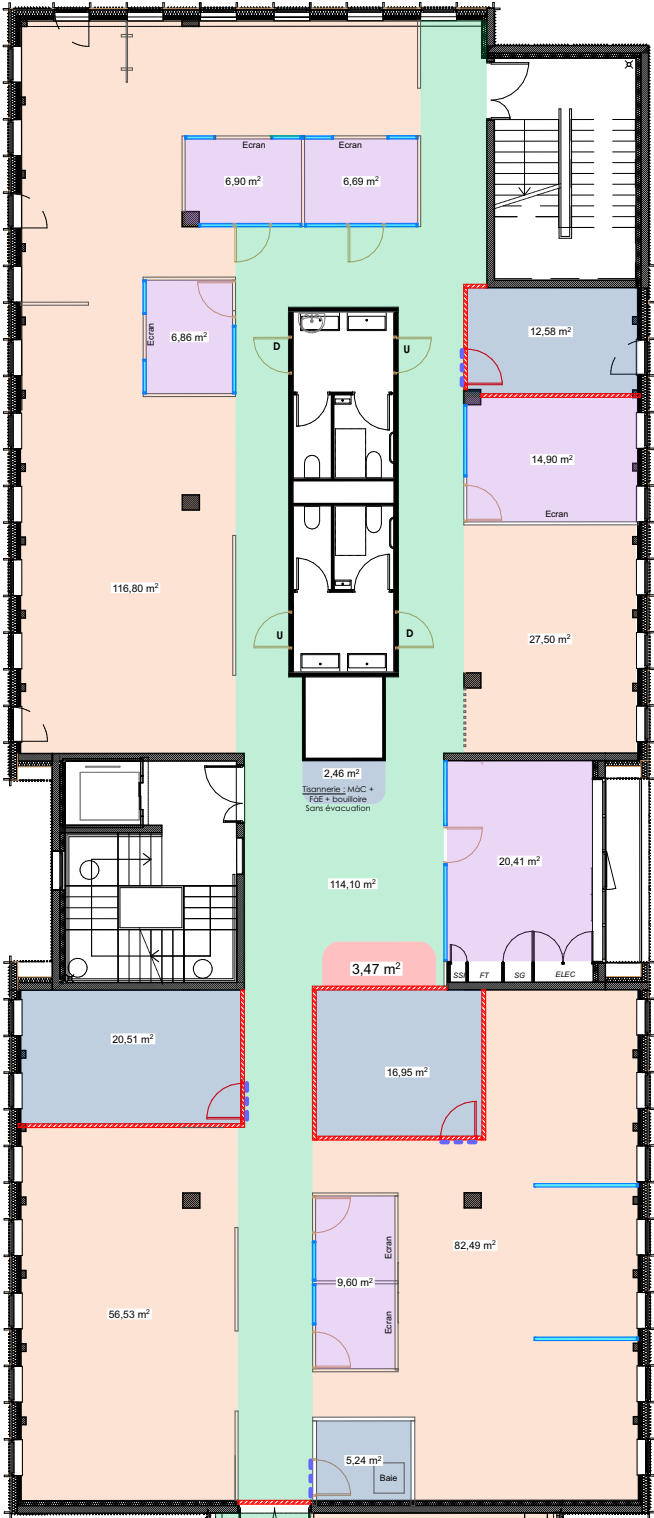

Bâtiment B



Salle plénière : Principe de calepinage attendu

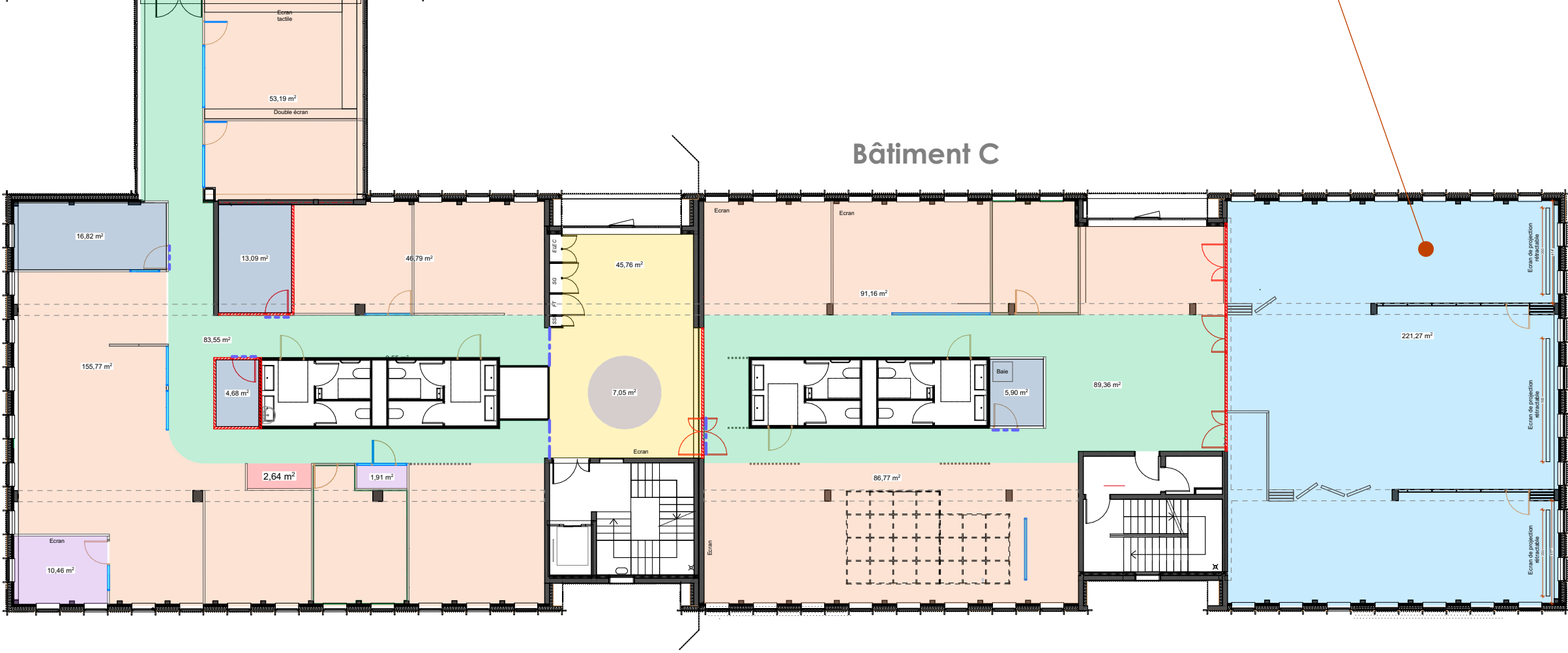

Bâtiment C

> Légende agencement

Panneau acoustique (en plafond)

Panneau acoustique 1250mm (en plafond)

Panneau acoustique 1000mm (en plafond)

Panneau acoustique 120°240 cm (en plafond)

Panneau acoustique 1200°1200mm (en mural) - Texaa Stereo ou équivalent

Panneau acoustique 600°1200mm (en mural) - Texaa Stereo ou équivalent

Panneau acoustique suspendu sur cables 120°180cm

Rideau acoustique et occultant - Texaa Alpha ampleur 2 ou équivalent

Totem acoustique sur pied



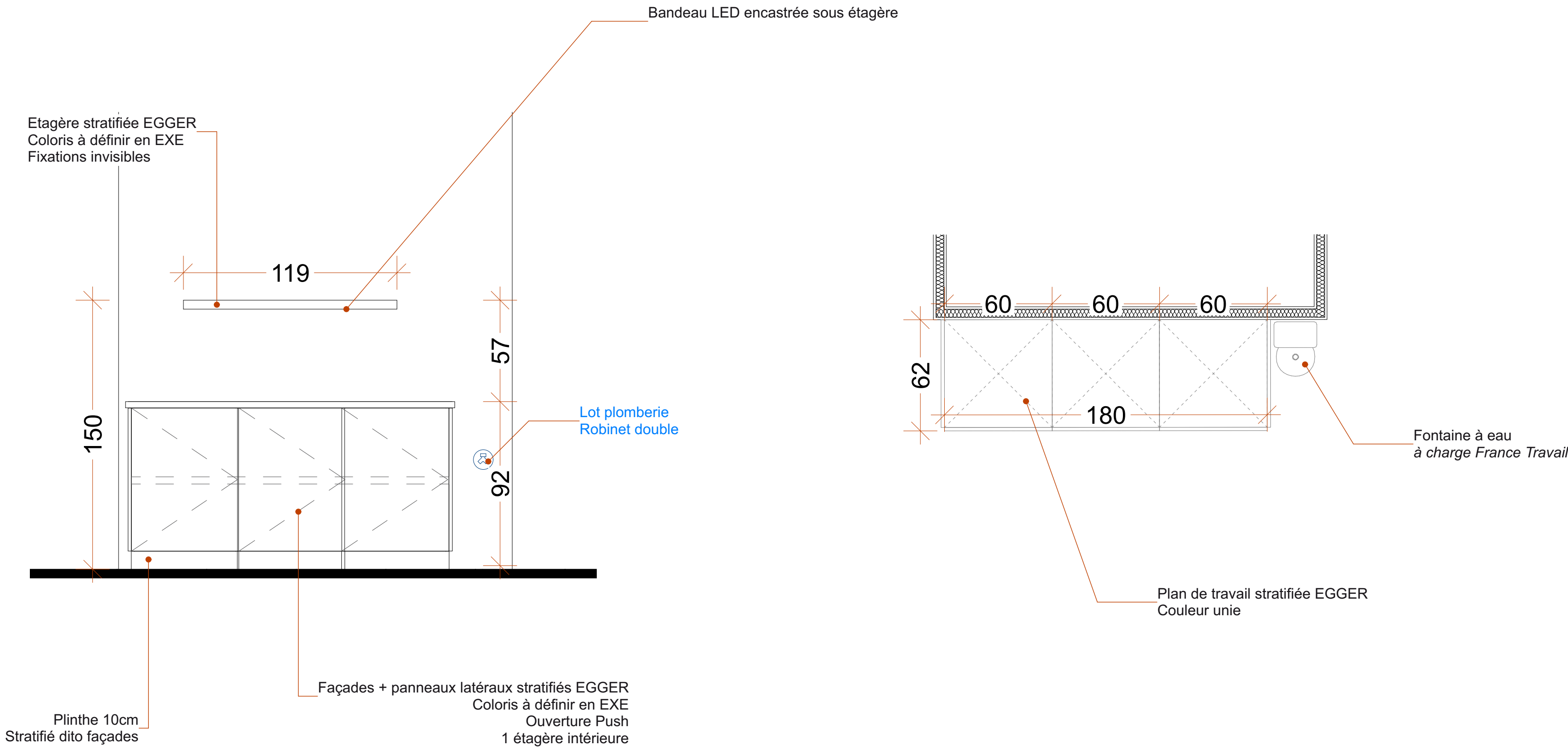

France Travail Bordeaux - R+4 - DCE Lots architecturaux
Agencement : 2- Banque d'accueil R+4 - 1:20^{eme}

.11

ame architecture
39 Avenue Pierre 1er de Serbie
75008 Paris
T: +33 (0)1 73 79 35 31

Date :
27/10/2025
Index :
B

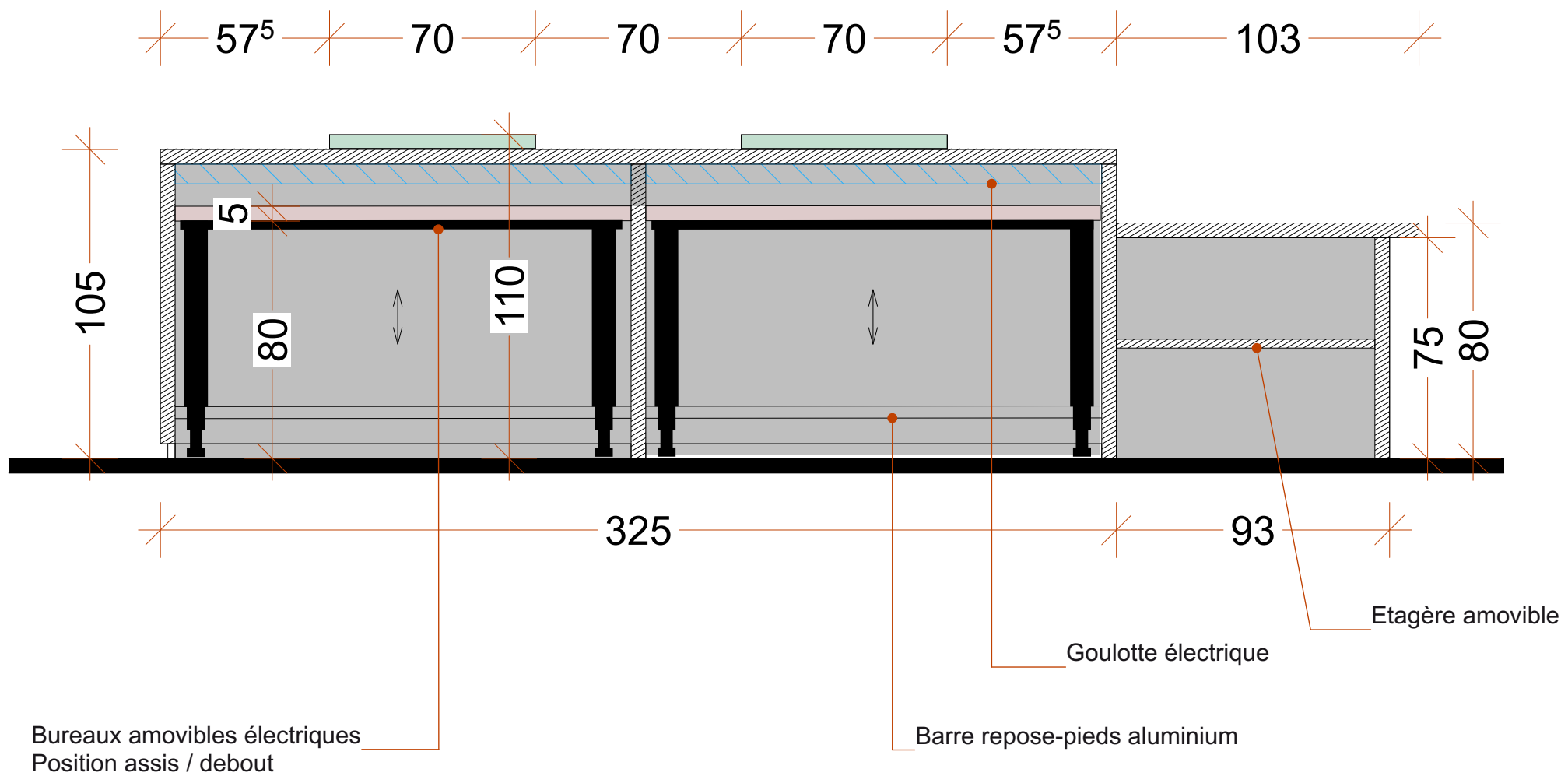
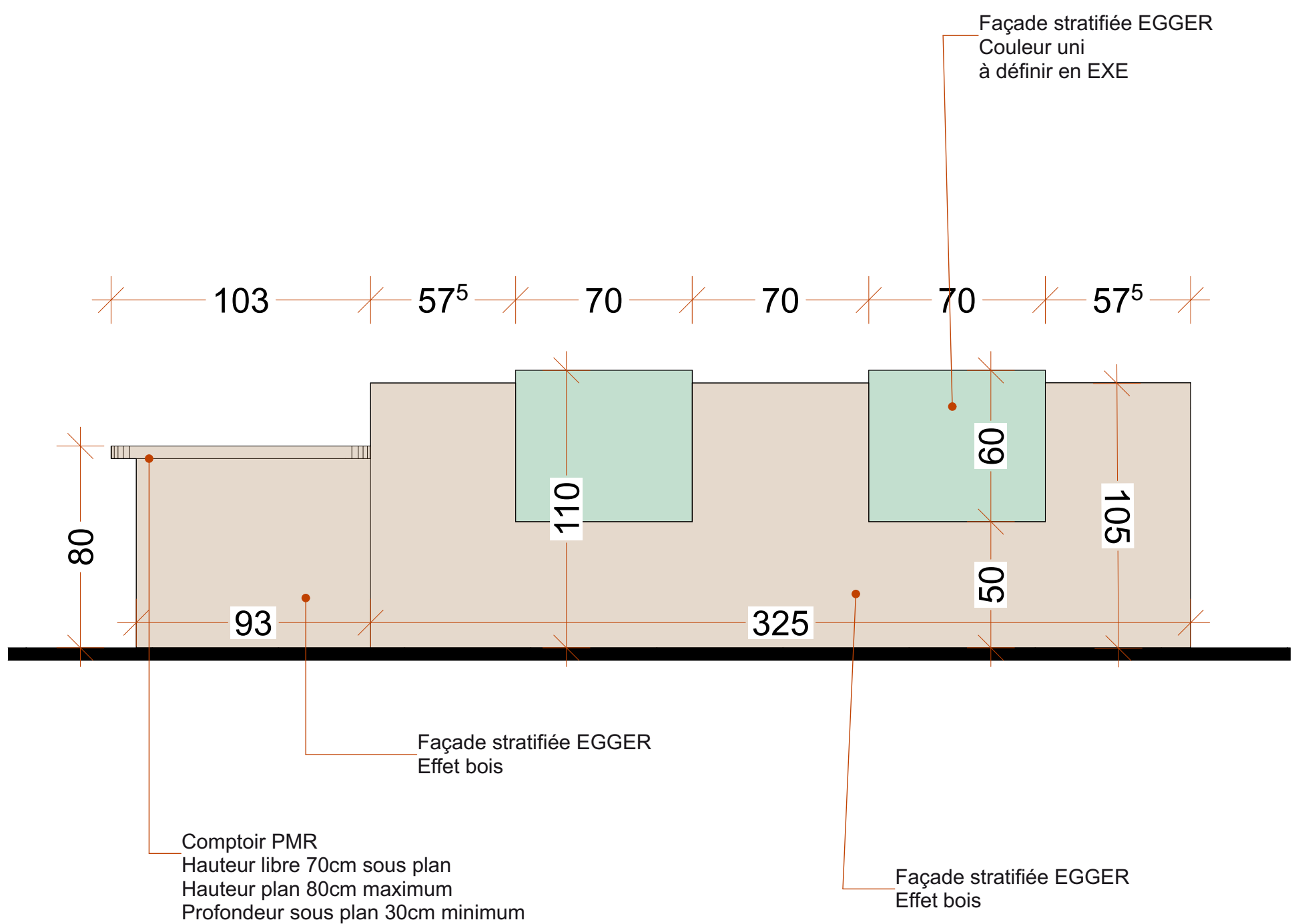
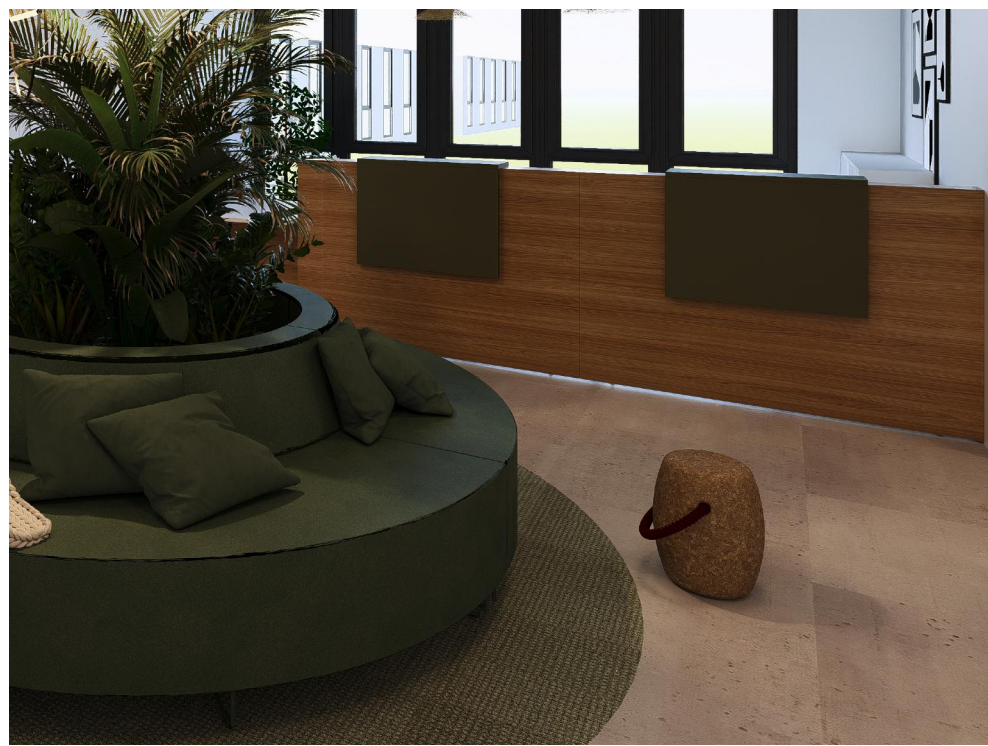
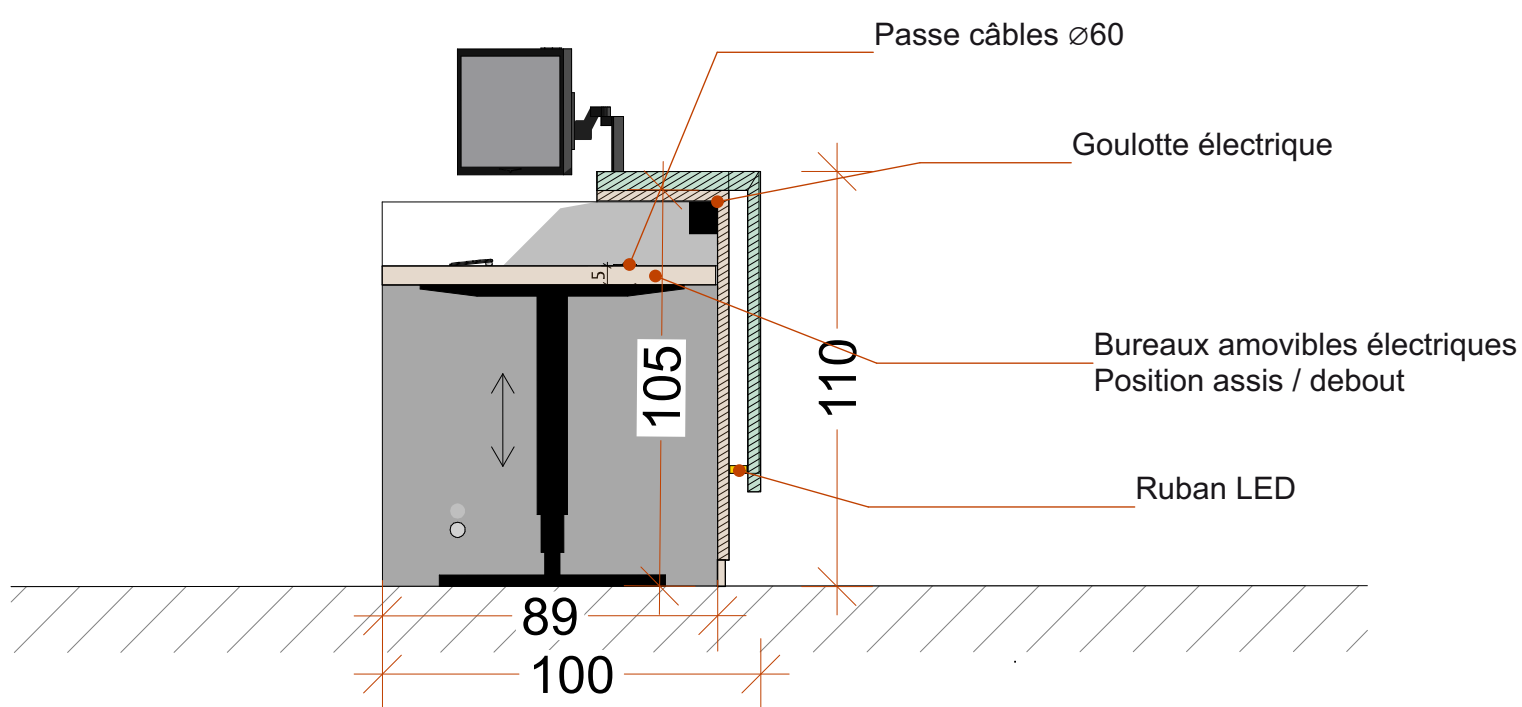
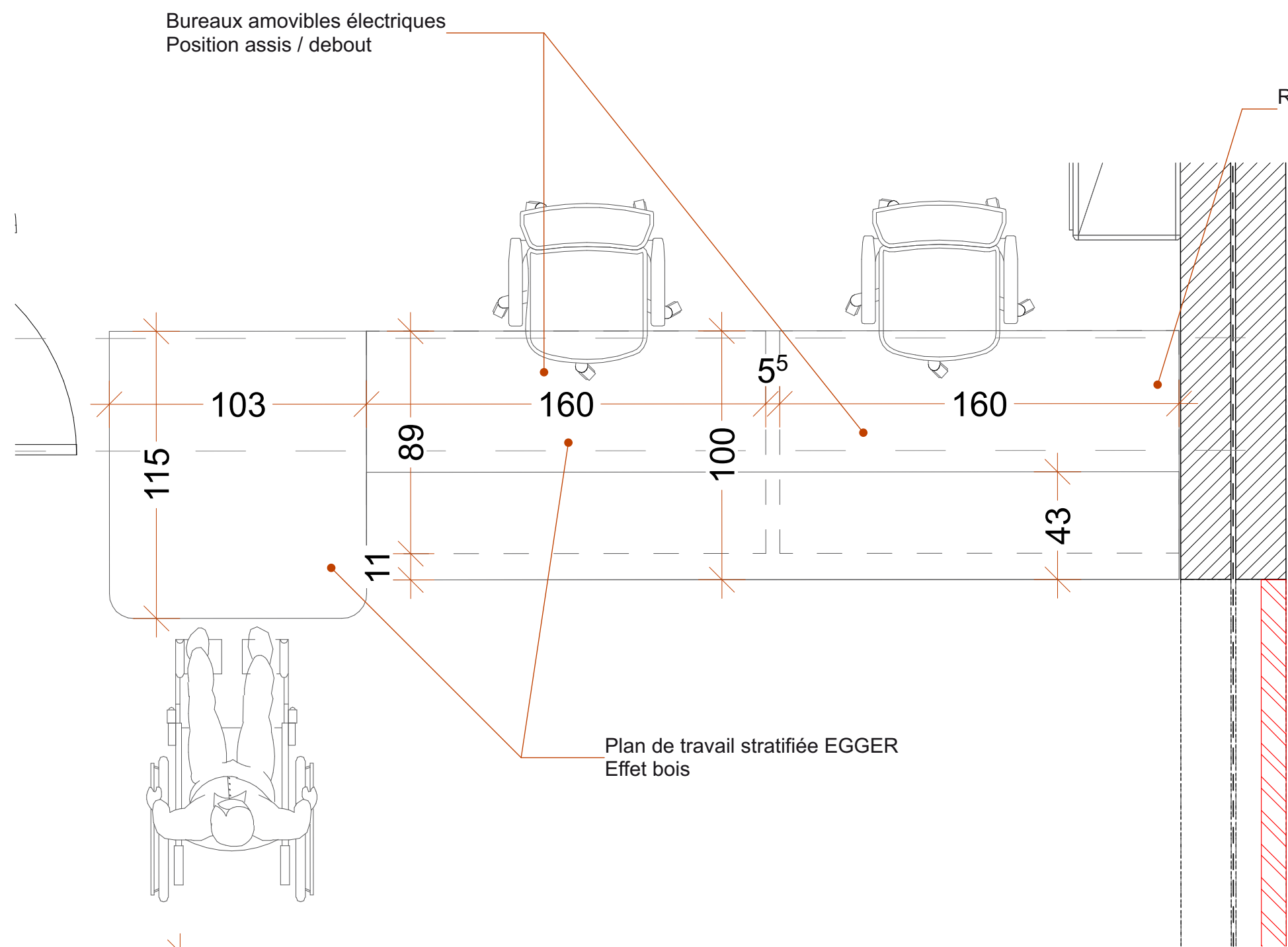



Plante stabilisée encastrée dans banquette

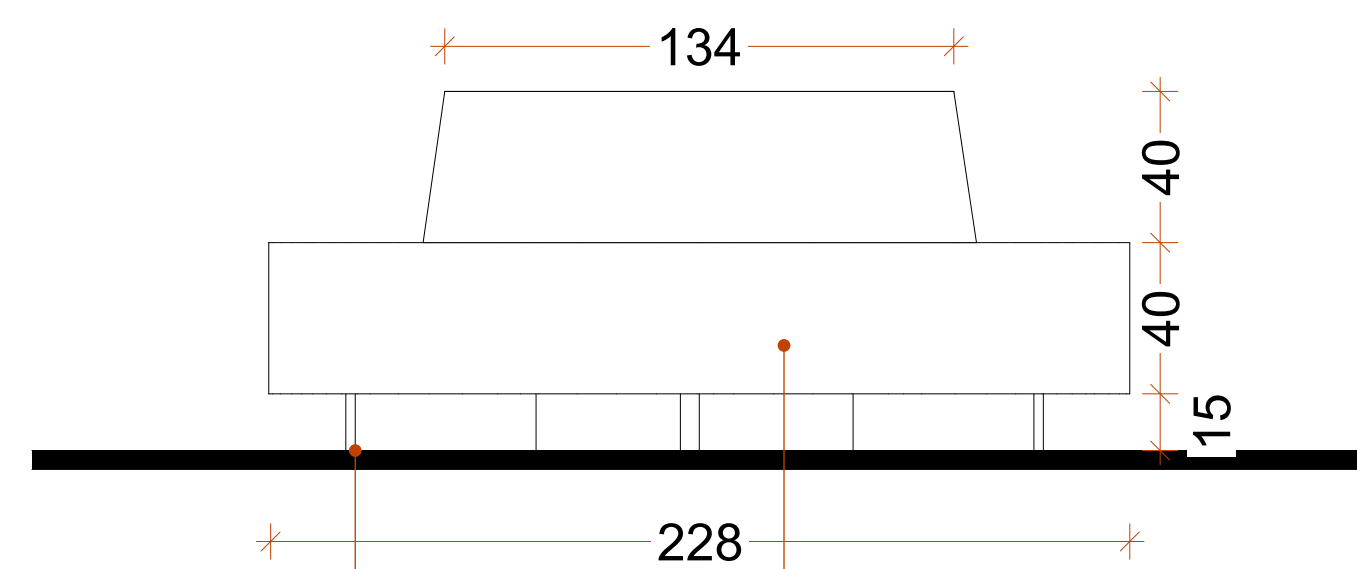

Pieds hauteur 15cm
Finition bois

Banquette tissus
Couleur à définir

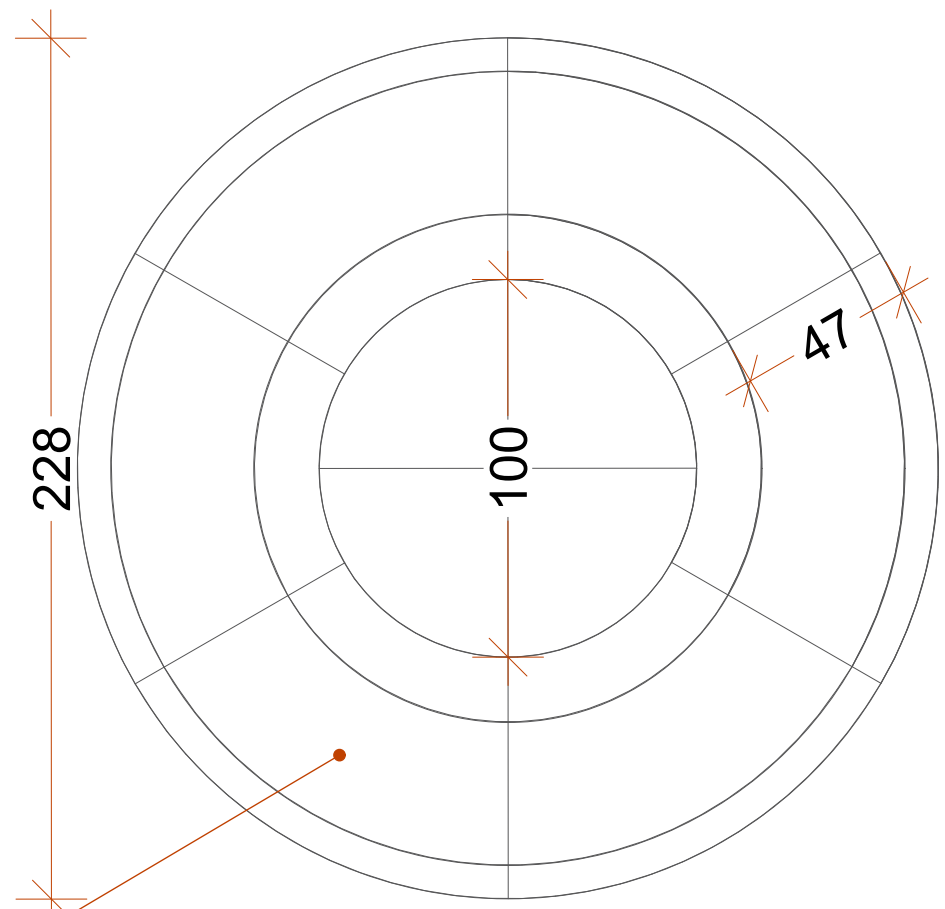



AME architecture
39 Avenue Pierre 1er de Serbie
75008 Paris
T: +33 (0)1 73 79 35 31

Date :
27/10/2025

Indice :
B

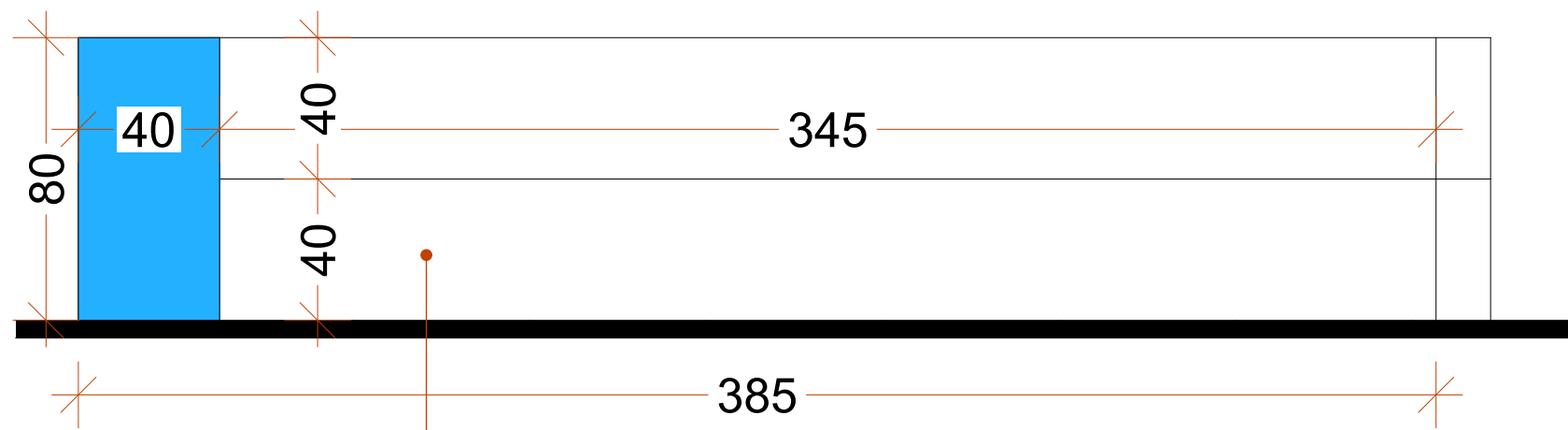

Gradins modulables CUBE
Marque : Wood mobilier (ou strictement équivalent)

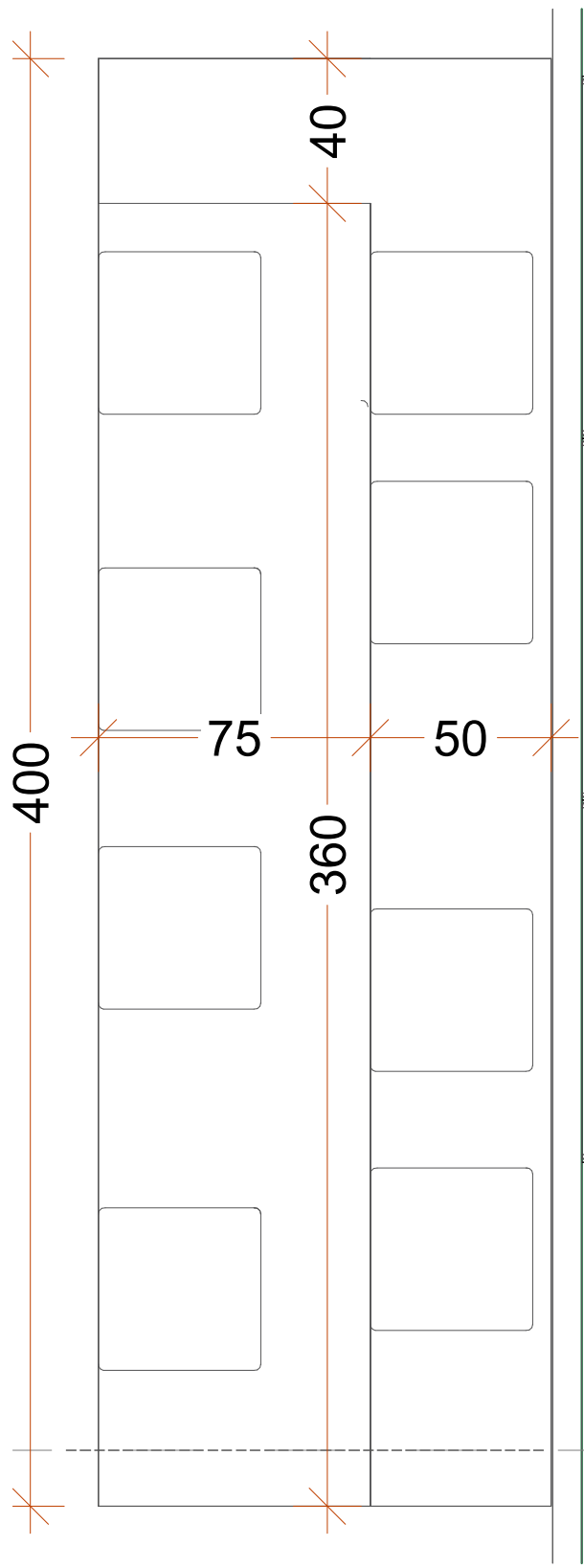

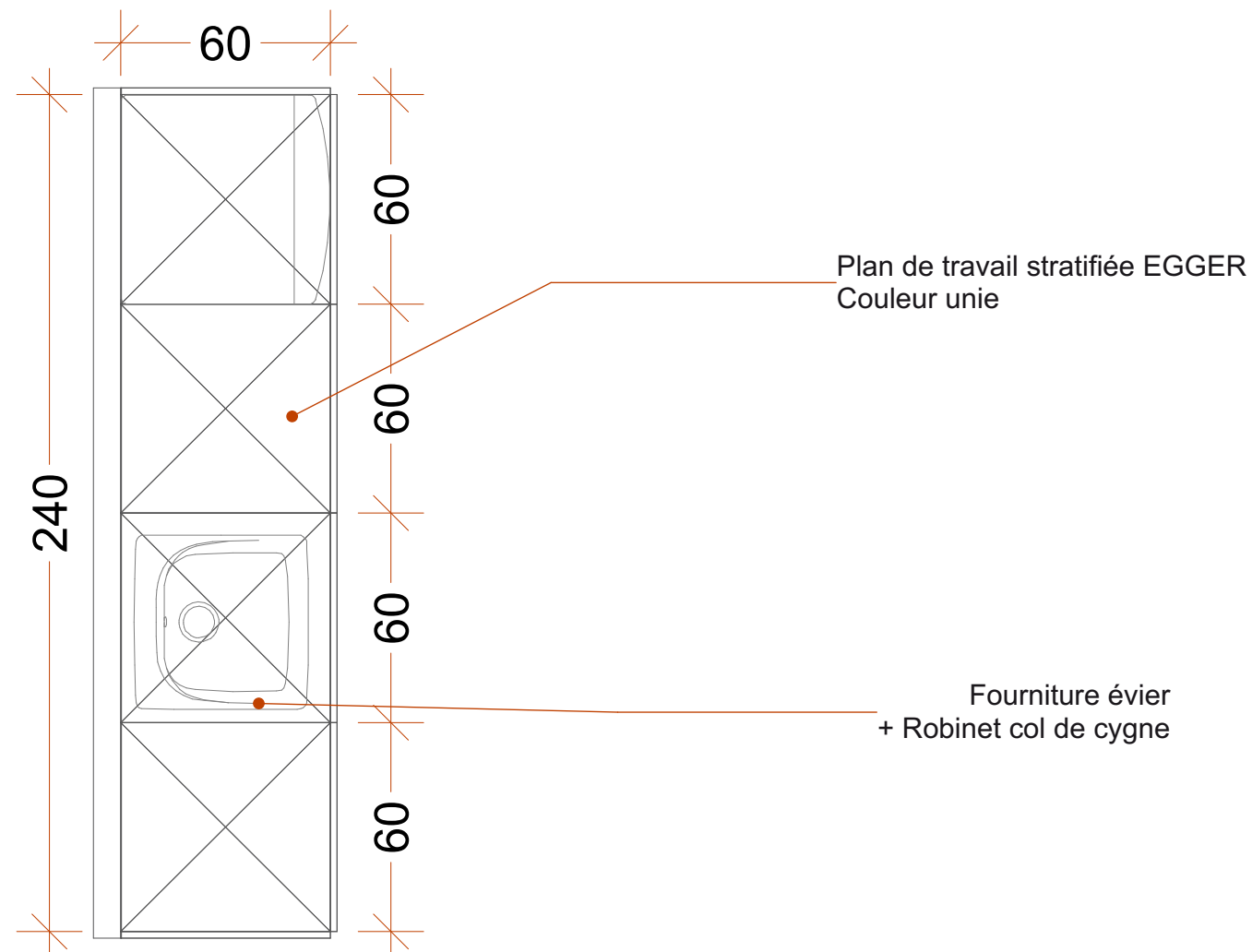
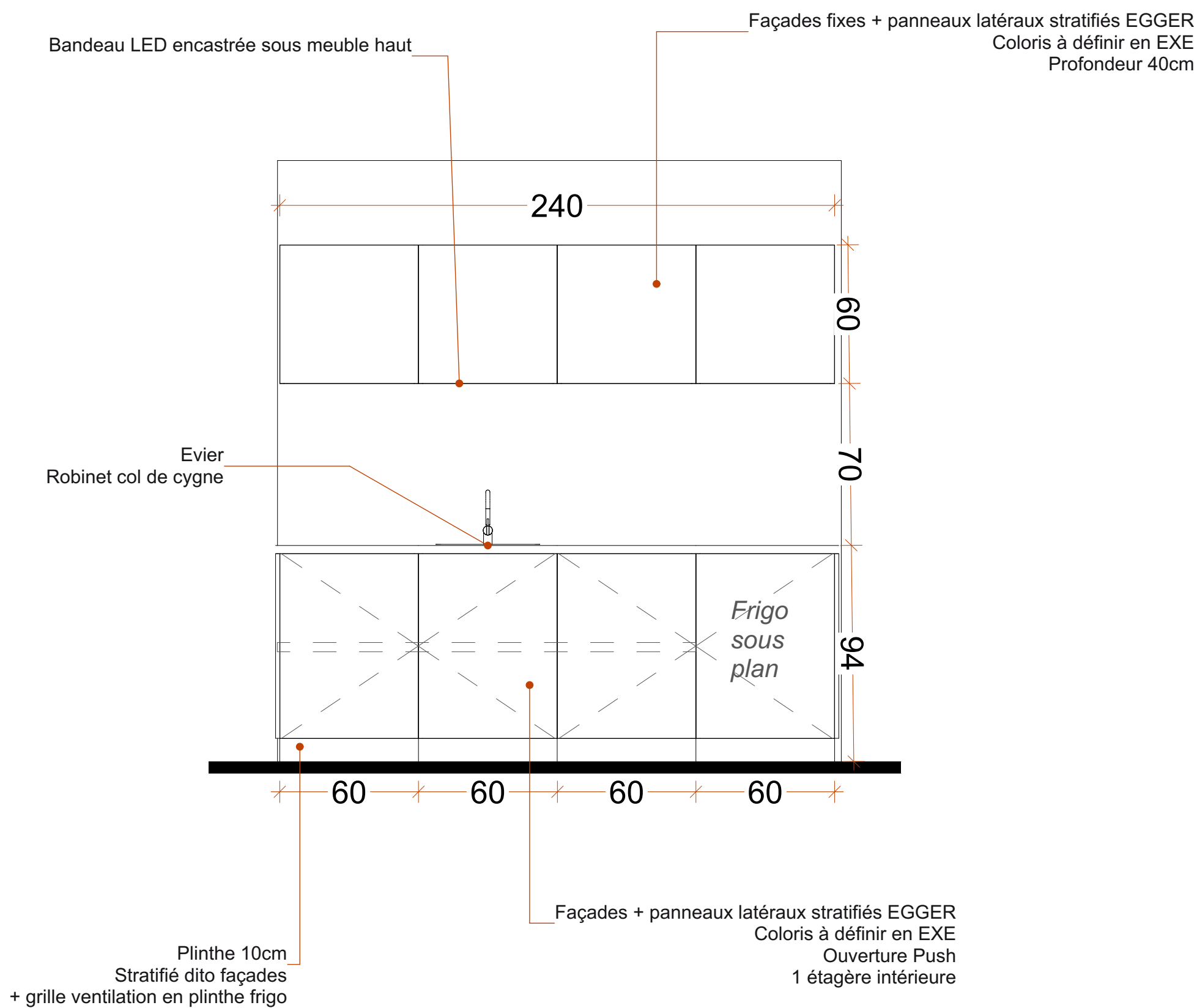

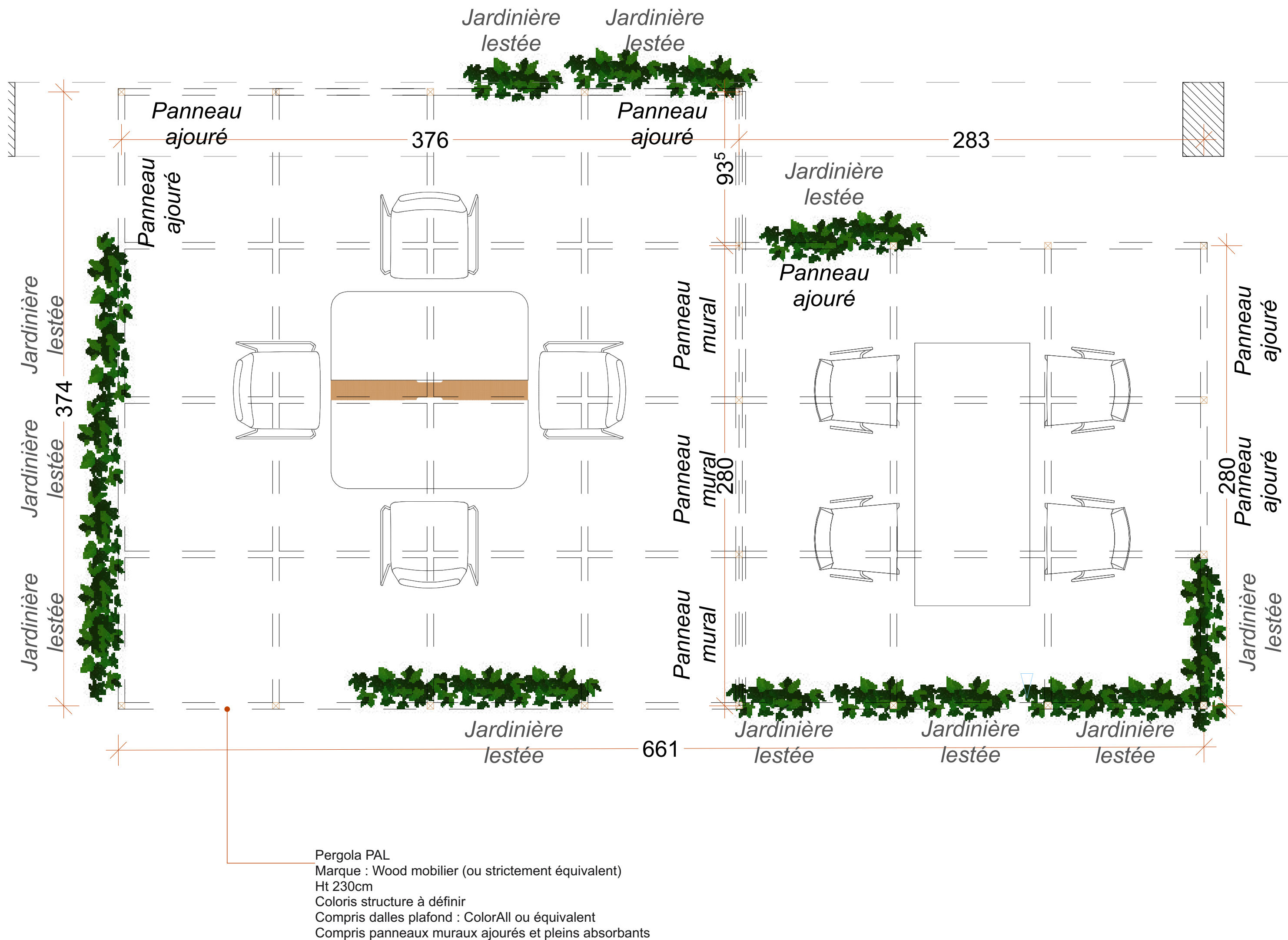



Logo France travail - bois
Teinte assortie stratifié de la banque d'accueil

Encadrement bois
Teinte assortie stratifié de la banque d'accueil

Mur végétalisé stabilisé

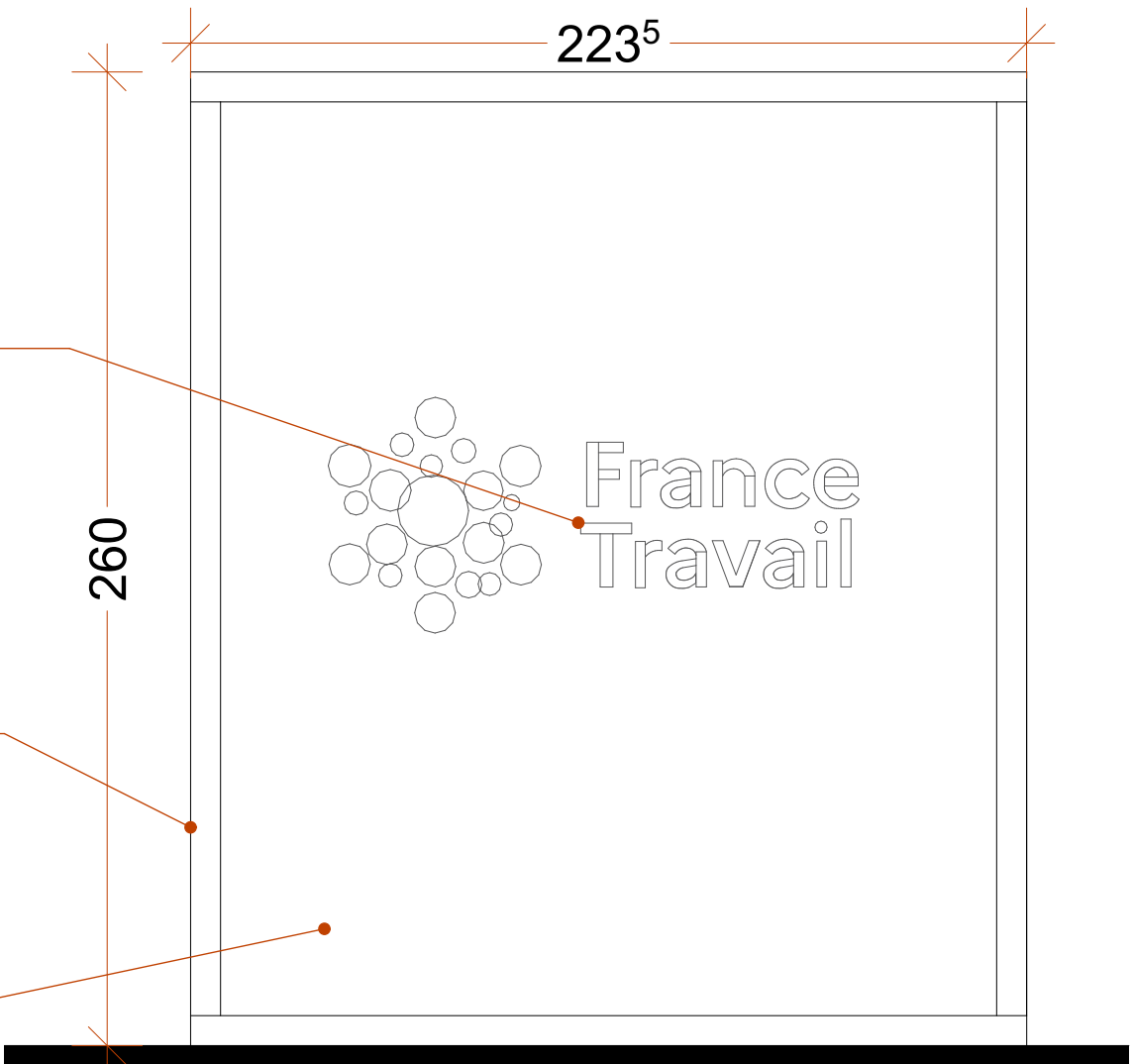

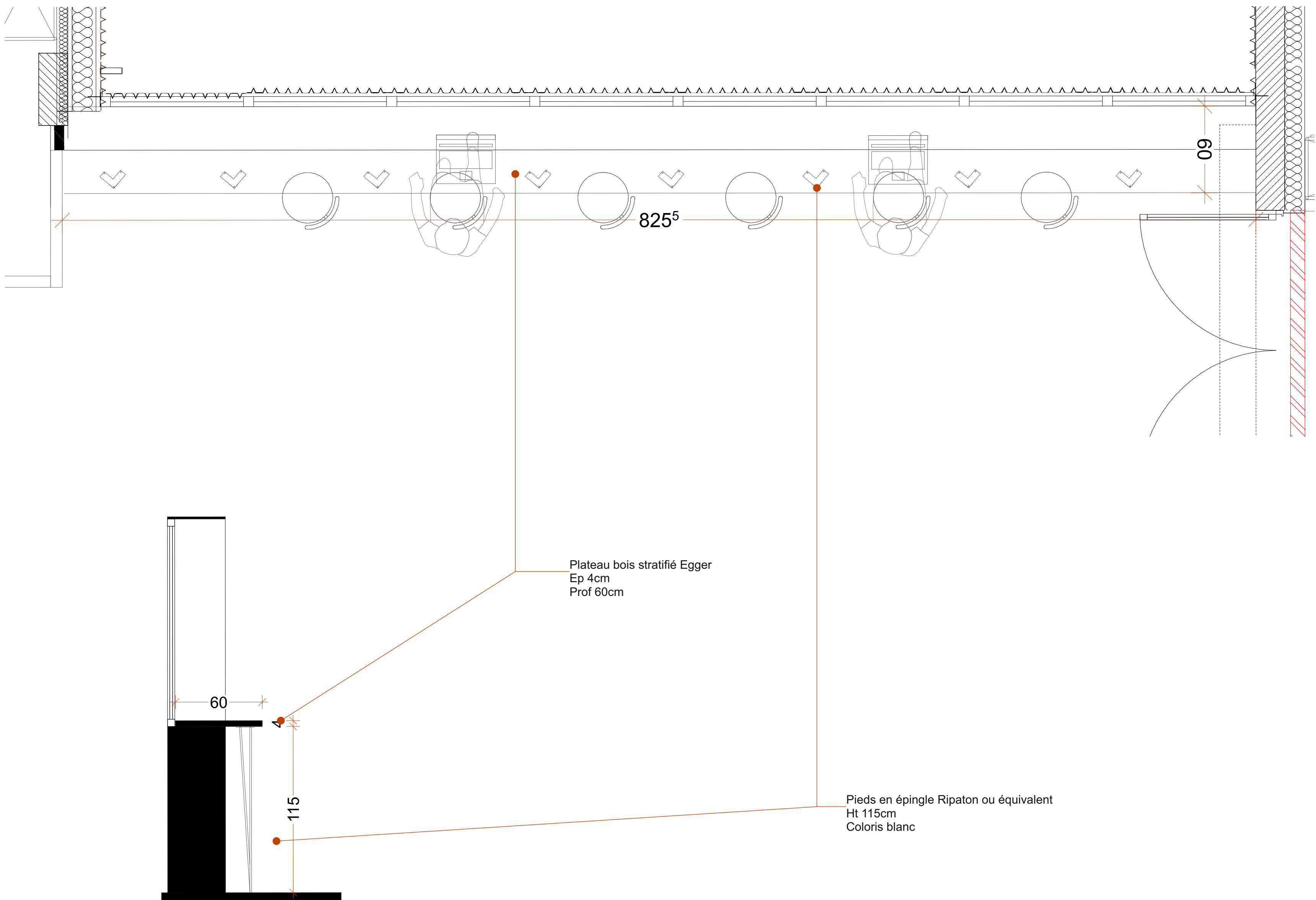

AME architecture
39 Avenue Pierre 1er de Serbie
75008 Paris
T: +33 (0)1 73 79 35 31

Date :
27/10/2025

Indice :
B

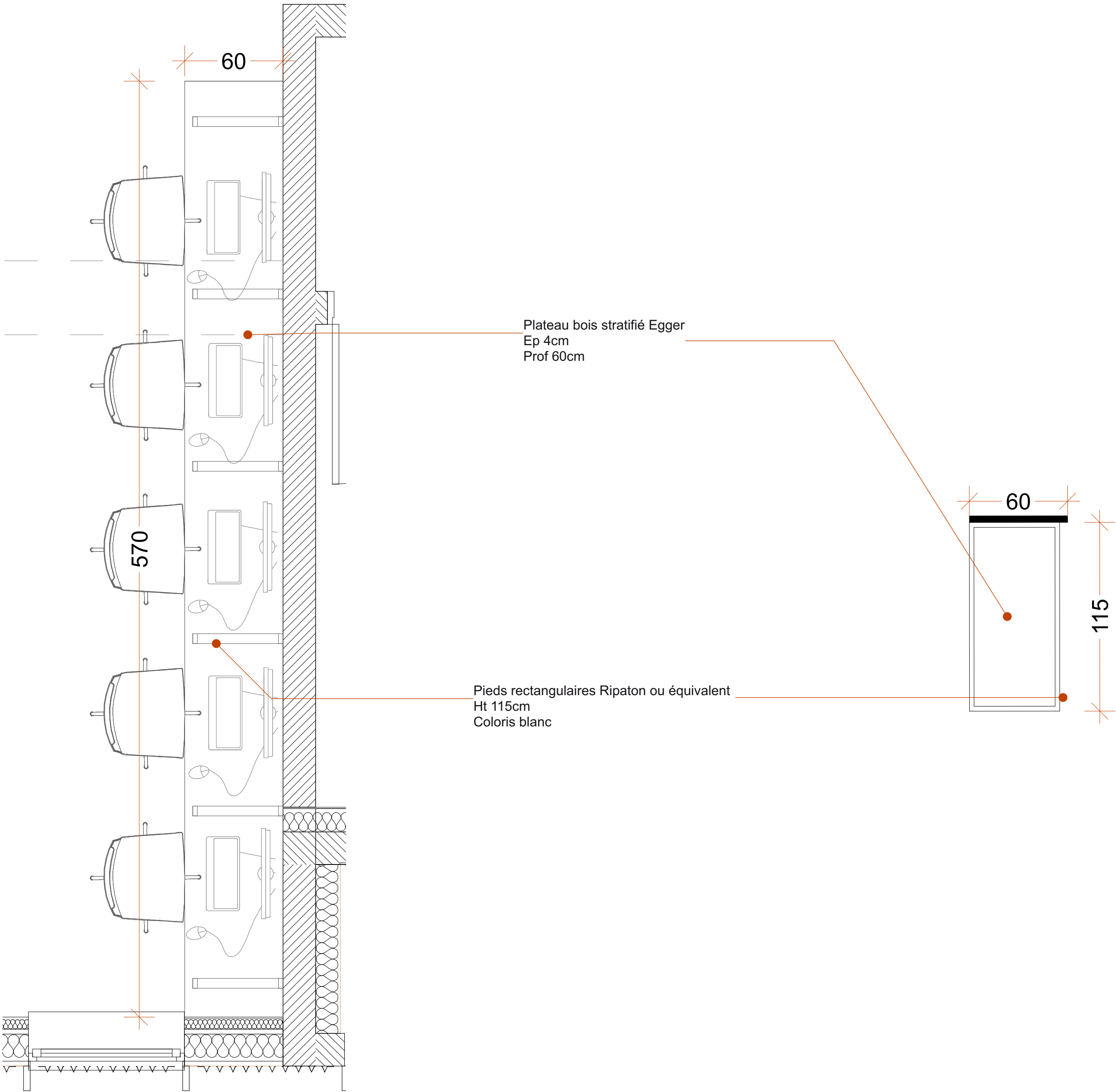

Vue 1

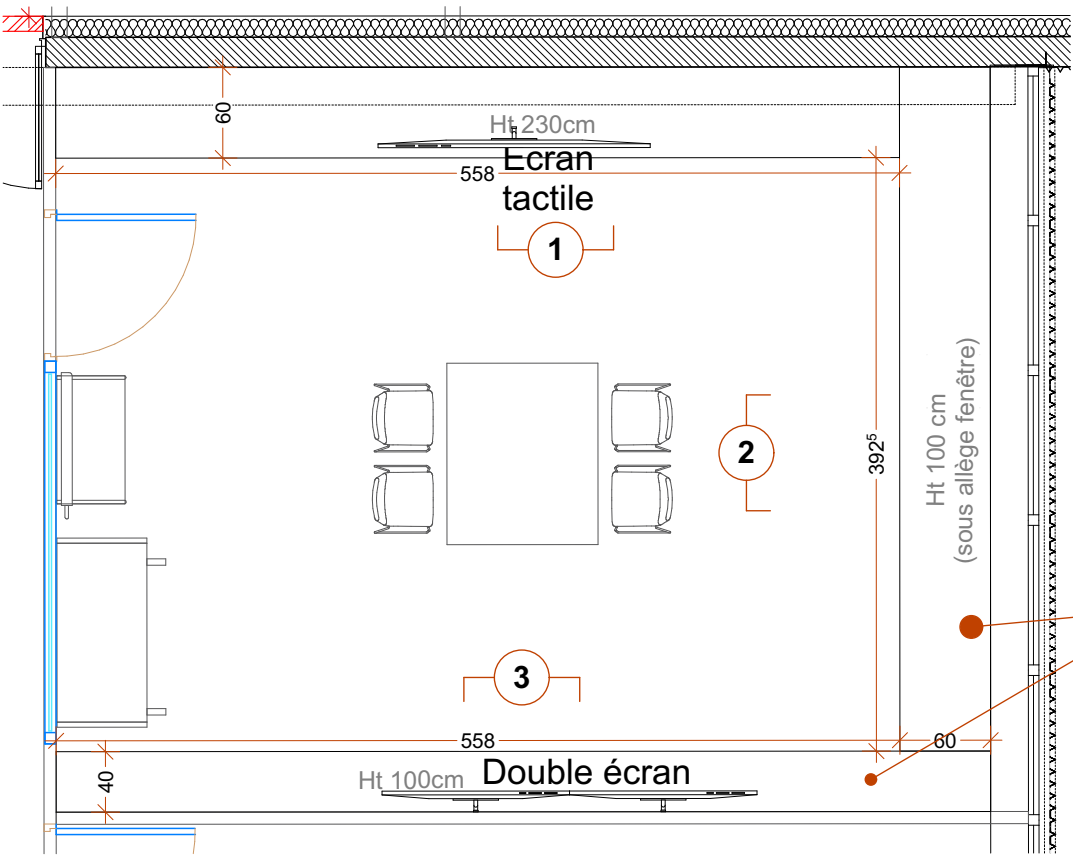
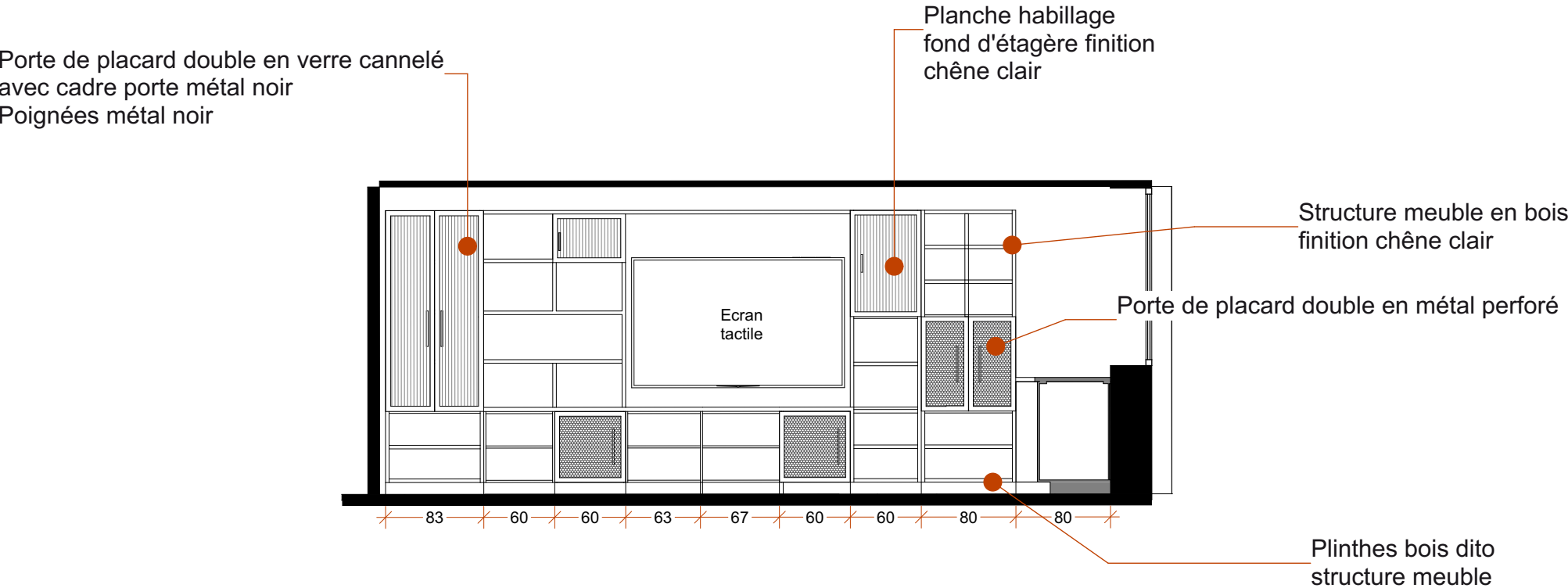

Plan de travail pierre naturelle claire

Vue 3

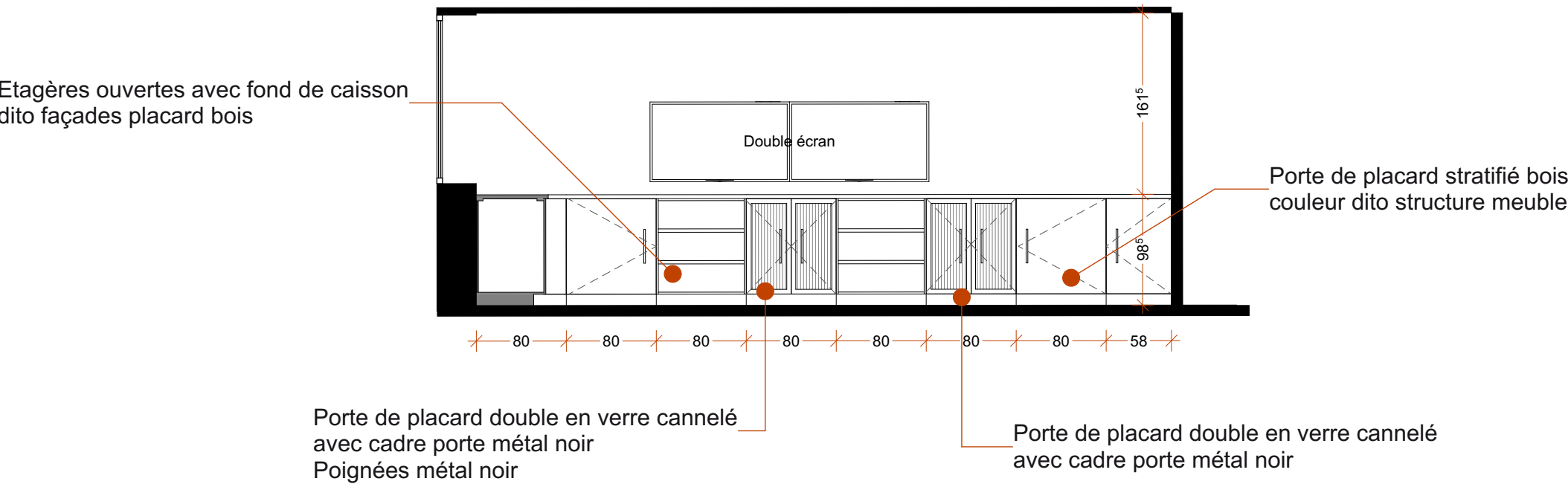

Vue 2

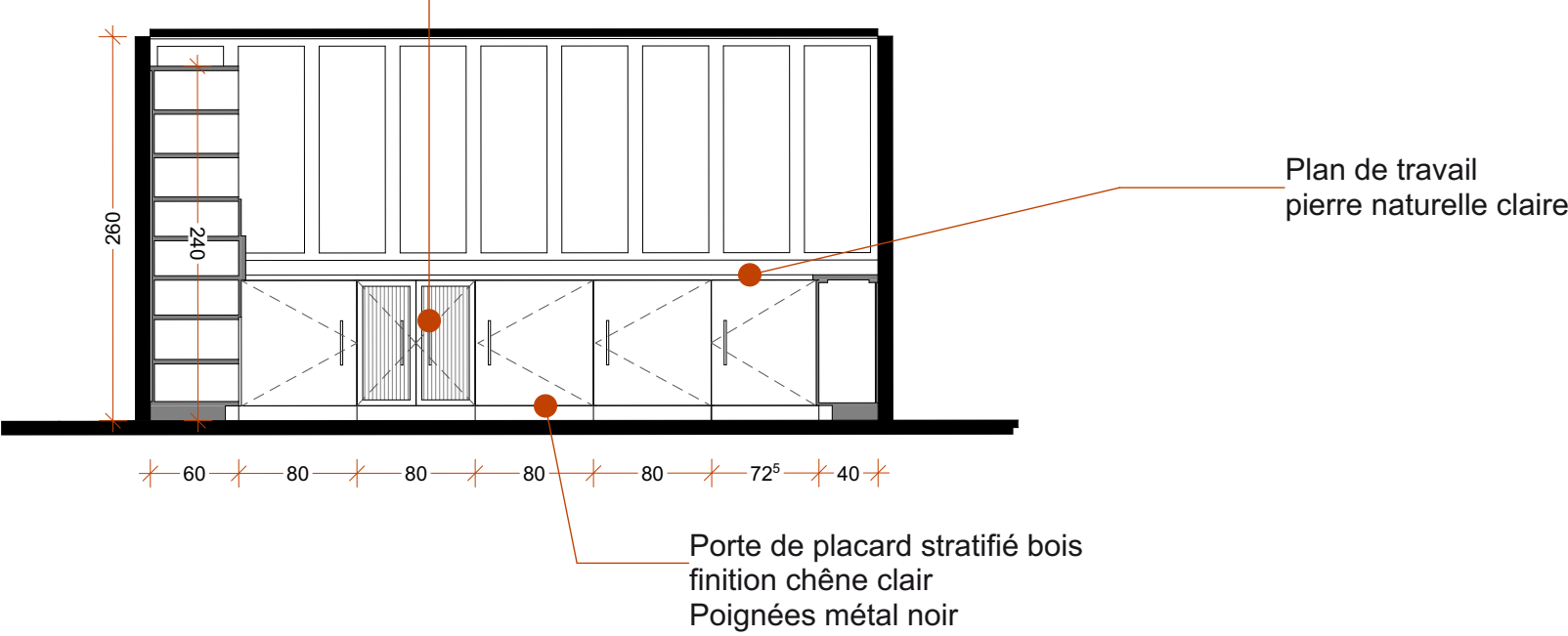
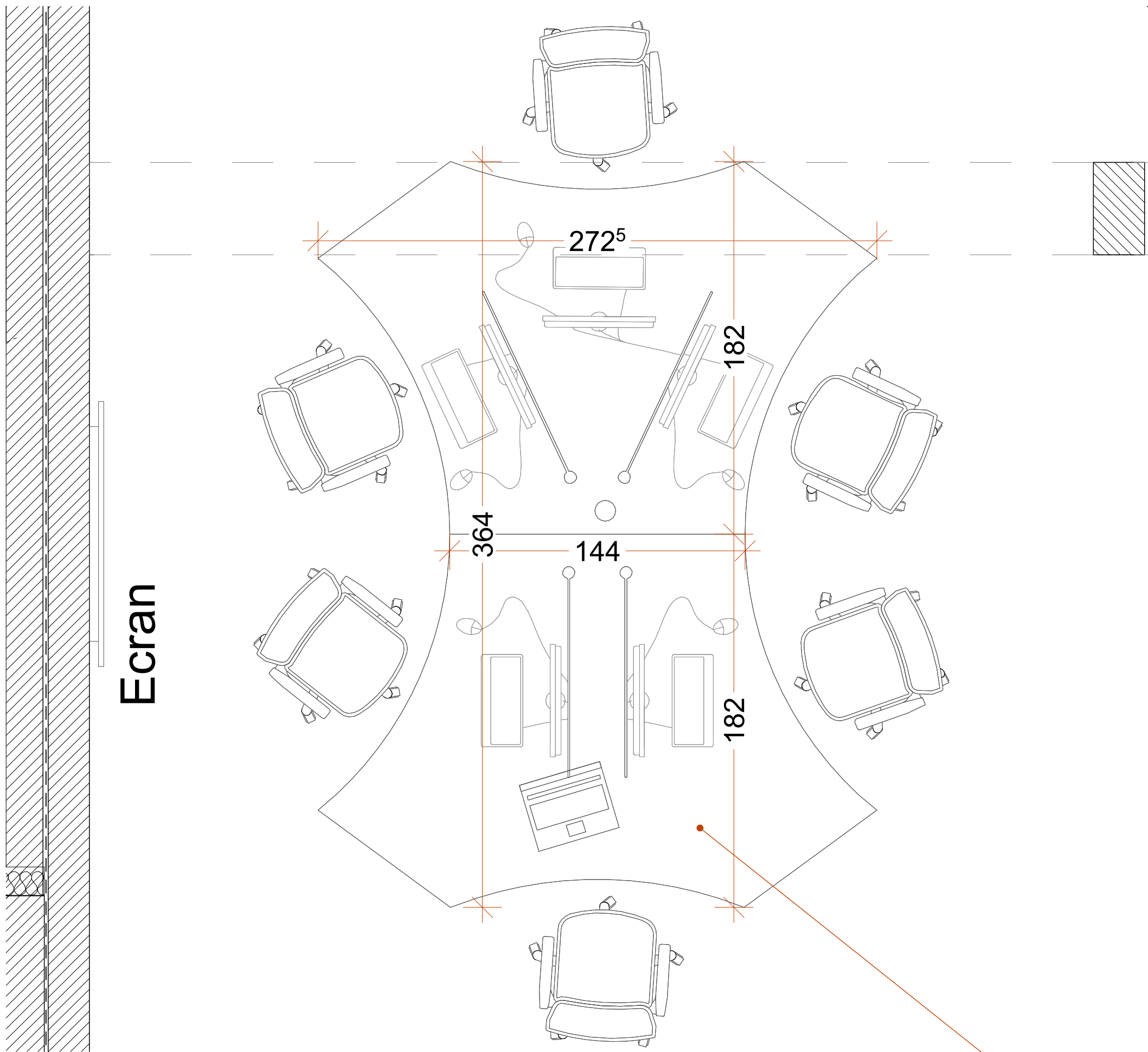

Image de principe - non contractuelle / Se référer aux élévations

AME architecture
39 Avenue Pierre 1er de Serbie
75008 Paris
T: +33 (0)1 73 79 35 31

Date :
27/10/2025

Index :
B



Création bureau sur mesure (en 2 parties) - 6 postes de travail
Hauteur bureau standard
Plateau blanc
Pied coloris chêne clair
Compris réservation en plateau pour incorporation nourrice lot électricité

France Travail Bordeaux - R+4 - DCE Lots architecturaux

Agencement : Claustras

.21

ame architecture
39 Avenue Pierre 1er de Serbie
75008 Paris
T: +33 (0)1 73 79 35 31

Date :
27/10/2025
Indice :
B

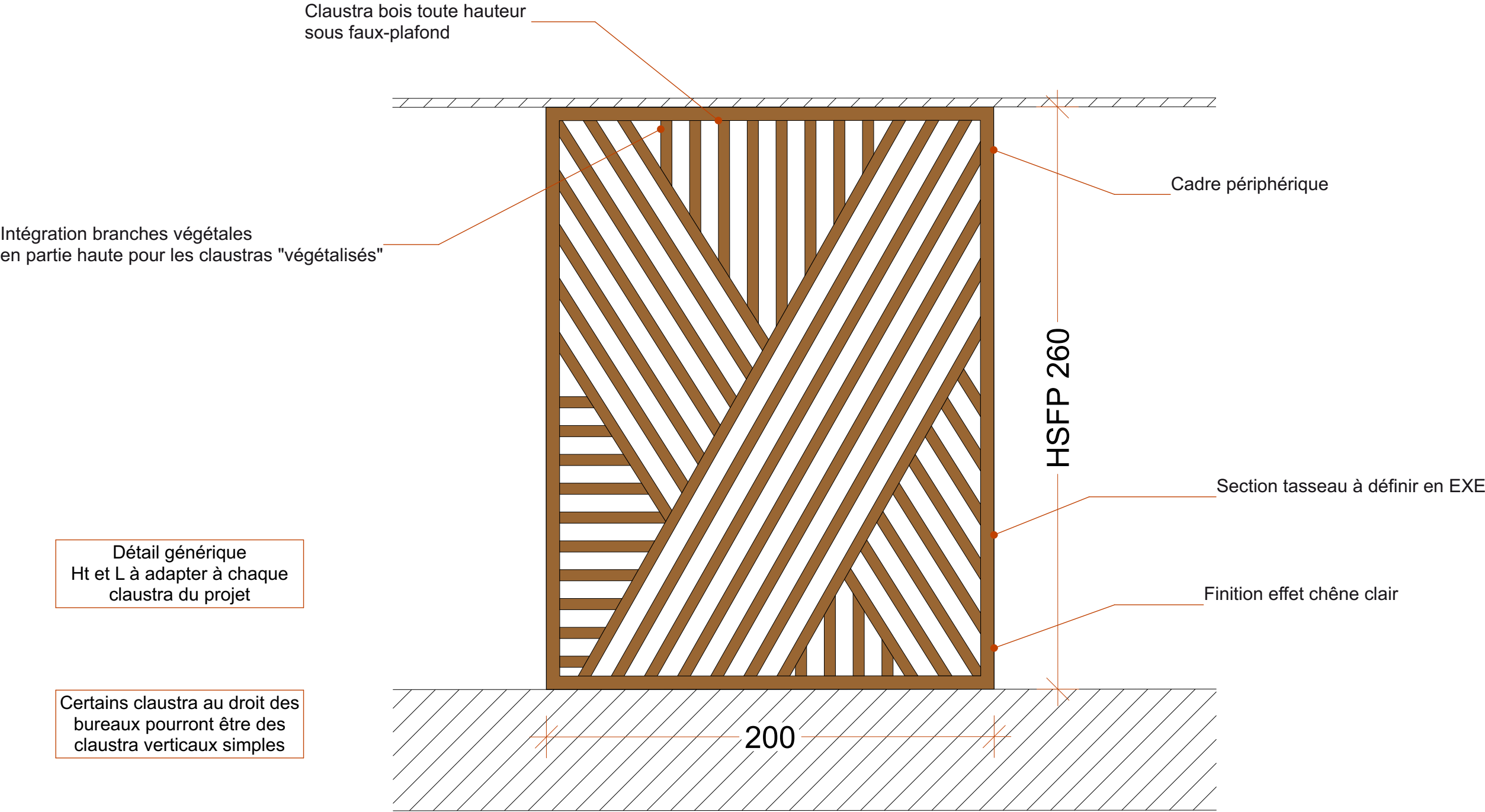

AME architecture
39 Avenue Pierre 1er de Serbie
75008 Paris
T: +33 (0)1 73 79 35 31

Date :
27/10/2025

Indice :
B

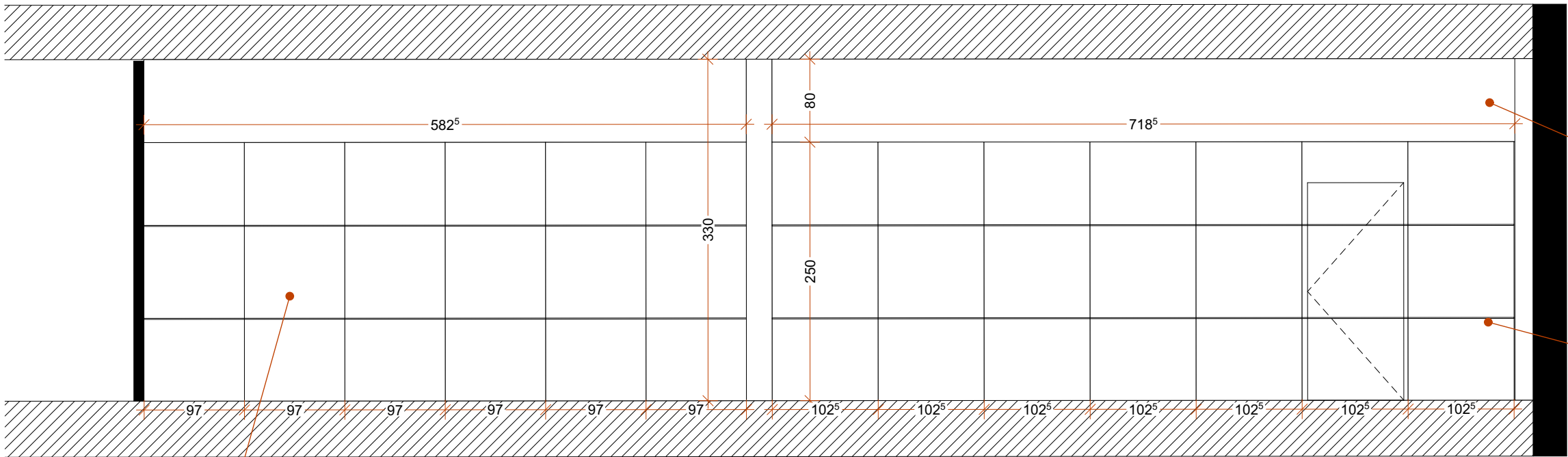

N°1 - Mur mobile 52db
Finition stratifiée gamme EGGER ou équivalent
Panneaux bicolores à prévoir

Cloison SAA120 en partie haute
Compris traversée des réseaux existant en partie haute,
 finition soignée

N°3 - Mur mobile 52db
Finition stratifiée gamme EGGER ou équivalent
Panneaux bicolores à prévoir
Compris porte intégrée

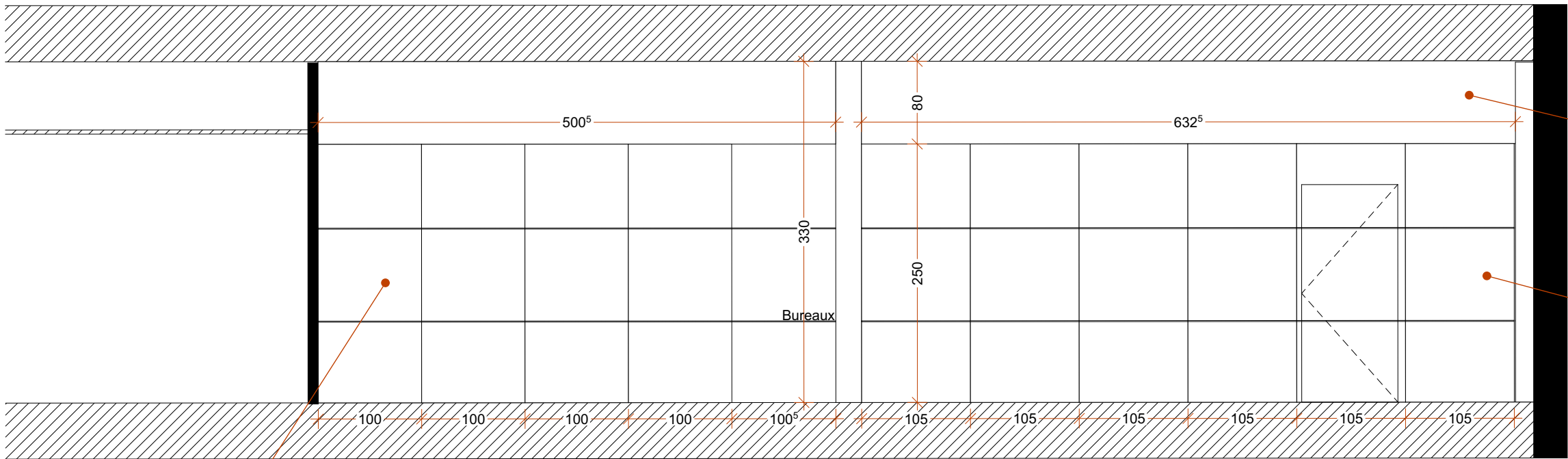

N°2 - Mur mobile 52db
Finition stratifiée gamme EGGER ou équivalent
Panneaux bicolores à prévoir

Cloison SAA120 en partie haute
Compris traversée des réseaux existant en partie haute,
 finition soignée

N°4 - Mur mobile 52db
Finition stratifiée gamme EGGER ou équivalent
Panneaux bicolores à prévoir
Compris porte intégrée